Week 40

SpilPost

14 oktober 2022

Vrije Basisschool De Regenboog
Kinderopvang Wonderboom

Weekspreuk

Innerlijk tot nieuw leven gewekt,
Kan ik de wijdten
Van mijn eigen wezen doorvoelen,
En vervuld van kracht gedachtestralen
Uit zielenzonnemacht
De levensraadselen tot oplossing schenken,
En menige wens vervullen,
Waarvan de hoop reeds was vervlogen.

Rudolf Steiner

Vacature conciërge

0,6 fte

Wij zoeken een ambitieuze en daadkrachtige conciërge om ons team te versterken! Ben jij of ken jij iemand die hierin geïnteresseerd is, neem dan snel contact op!

Bezoek aan Moskee groep 8

In groep 8a zijn de kinderen gedurende drie weken bezig met (sub)culturen en religies gedurende de taalperiode. Deze week is de imam zo gastvrij geweest om ons te ontvangen in de Fatih moskee.
Er was geen enkel kind dat al eens een moskee had bezocht of iets af wist van het geloof, sommigen wisten zelfs niet wat een moskee was: "Huh, dat gebouw is toch een restaurant?"
Eenmaal binnen was de klas stil van alle schoonheid en respect richting de religie en andere bezoekers. De imam gaf een rondleiding waarbij hij uitleg gaf over het wasritueel, de Arabische taal en het gebed. Er werden vele vragen gesteld en deze werden in alle eerlijkheid beantwoord. Naast al deze serieuze zaken, mochten de kinderen tegen alle verwachting in tikkertje spelen in de gebedsruimte. Iets wat velen heel tof vonden, maar stiekem ook knaagde aan hun gevoel voor waarden en normen: is dat wel respectvol, ook al mag het? Niet enkel de imam was heel gastvrij, maar ook de "hangouderen" in de moskee waren bereid de kinderen te woord te staan.
Na de volledige rondleiding hebben de kinderen de imam en bezoekers vriendelijk bedankt en zijn wij terug naar school gegaan. Hier hebben wij berichten geschreven aan de imam met wat wij bijzonder vonden aan de ochtend.

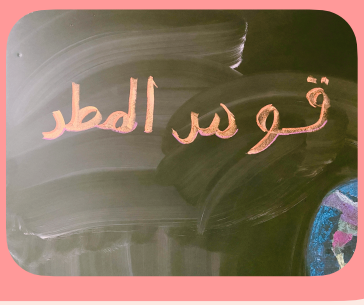

Ouderatelier

Aanmelden voor het ouderatelier kan nog steeds! Wij hebben nu een paar aanmeldingen ontvangen vanuit onze school. Komende week wordt het ook gedeeld met Vrijeschool Peelland en Vrijeschool Brabant.

Heb je interesse om deel te nemen meldt je dan snel aan!

Zie de SpilPost van 7 oktober voor uitgebreide informatie.

Aanmelden via;
administratie@vbs-deregenboog.nl

Oproep van de handwerkjuffen

Wij kunnen wel wat extra handen gebruiken in de handwerklessen!

We zijn op zoek naar enthousiaste ouders/ verzorgers/oma's/opa's/tante's.... die het leuk zouden vinden om te assisteren in de handwerklessen.
De lessen zijn één keer per week (45 min) op maandag (groepen 3,4,5) en donderdag (groepen 6,7,8) op vaste tijden. Het is het fijnste wanneer je voor een wat langere tijd mee kunt helpen. We hopen uiteindelijk een vast clubje te krijgen die kan ondersteunen. Dit kan in de klas van je eigen kind en/of in andere klassen, je kunt hierin je voorkeur aangeven, en in overleg stemmen we dit dan af. Het kan ook voorkomen dat er bij bepaalde klassen of opdrachten op dat moment geen hulp nodig is, of bijvoorbeeld met een klein groepje kinderen.

Wat vragen we van jou?

Het is fijn wanneer je enigszins creatief of een beetje "handig" bent (je hoeft geen expert te zijn op het gebied van handwerken). Met enthousiasme kom je al een heel eind! Verder is het handig wanneer je flexibel bent en je genoeg geduld hebt om de kinderen rustig en liefdevol te kunnen helpen.

Wat bieden wij jou?

Onze dankbaarheid! En natuurlijk ook een mooie ervaring: je krijgt een kijkje in de lessen, en je bent, van wat dichterbij, betrokken bij het onderwijs van je kind.

Lijkt het je wat?

Stuur dan even een mailtje naar s.moret@vbs-deregenboog.nl en dan hoor je snel meer!

Oproep bieb ouders!

Onze geweldige en zeer uitgebreide bibliotheek is op zoek naar meer vrijwilligers om het bestaande team uit te breiden. De openingstijden zijn van 8.30 tot 9.30. We zoeken ouders voor alle dagen van de week. Als je nu bijvoorbeeld een kleuter hebt en je kunt 8.30 niet halen is dat geen probleem dan begin je 10 minuten later.

Bij nteresse stuur dan een mail naar

b.garcia@vbs-deregenboog.nl

Adventsmarkt

Op vrijdagavond 25 november van 18.30 tot 21.30 uur willen we wederom een Adventsmarkt houden op de Regenboog! Een sfeervolle markt, die in het teken staat van de Adventstijd. Een ideale gelegenheid om rond te struinen op zoek naar leuke spulletjes voor de feestdagen, of gewoon een kijkje te nemen voor de gezelligheid.

Hulp nodig

Zou je willen helpen deze Adventsmarkt tot een succes te maken? We hebben hulp nodig van ouders, die 's avonds koffie, thee & Glühwein zouden willen verkopen. Ook kunnen we hulp gebruiken bij het op- en afbouwen van de kramen.
Welke sterke ouder wil vrijdag 25 november direct na schooltijd meehelpen?
Meld je aan via aniek@dse.nl.

Kraamhuur

Ben je geïnteresseerd in het huren van een kraam? Er zijn nog een paar kramen beschikbaar. Neem contact op met Fiona Brandenburg (markten.de.regenboog@gmail.com) en informeer naar de mogelijkheden.

Hopelijk zien we elkaar de 25e november!

Wat:	Adventsmarkt
Wanneer:	Vrijdag 25 november van 18.30 tot 21.30
Waar:	Mimosaplein

Agenda

21-10
Studiedag
kleuterbouw

22/30-10
Herfstvakantie

9-11
Ouderatelier

Agenda

11-11
Sint Maarten

16-11
Studiedag

23-11
Ouderatelier

25-11
Adventmarkt